

DETALIU

Militarische Karte der Kleinen oder Österreichischen und Grossen Walachei

STUDIU ISTORIC

Militarische Karte der Kleinen oder Österreichischen und Grossen Walachei 1790

PLANS A506I/1

○ zona studiata

Se remarca traseele principalelor drumuri

- Calea Campinii
- Calea Oilor
- zona oborului.

N
W E
S

Proiectant general: POINT ZERO S.R.L.
Sef. Proiect: arh. Toader Popescu

Proiectanti de specialitate:
S.C. RESTITUSIO S.R.L.
S.C. ARHINOVA PROIECT S.R.L.

elaboratori:

Dr. ist. urb. Irina Pavelet
Arh. Simona Gabriela Valcu

Beneficiar:
PRIMARIA MUNICIPIULUI PLOIESTI

Obiectiv: STUDIU ISTORIC DE FUNDAMENTARE
PUD "PARCARE SUPRATERANA
ZONA CENTRALA STR.GRIVITEI"

Amplasament: str. Grivitei, nr. 15, Ploiesti

Titlu plansa: Militarische Karte der Kleinen oder Österreichischen und Grossen Walachei 1790

Scara:	Data:	Faza:	Proiect	Plansa
-	05.05.2022	Studiu istoric de fundamentare a PUD	nr. 118	A 506/1 / 1



Proiect nr. 118	Plansa A 506/ I / 3
-----------------------	---------------------------

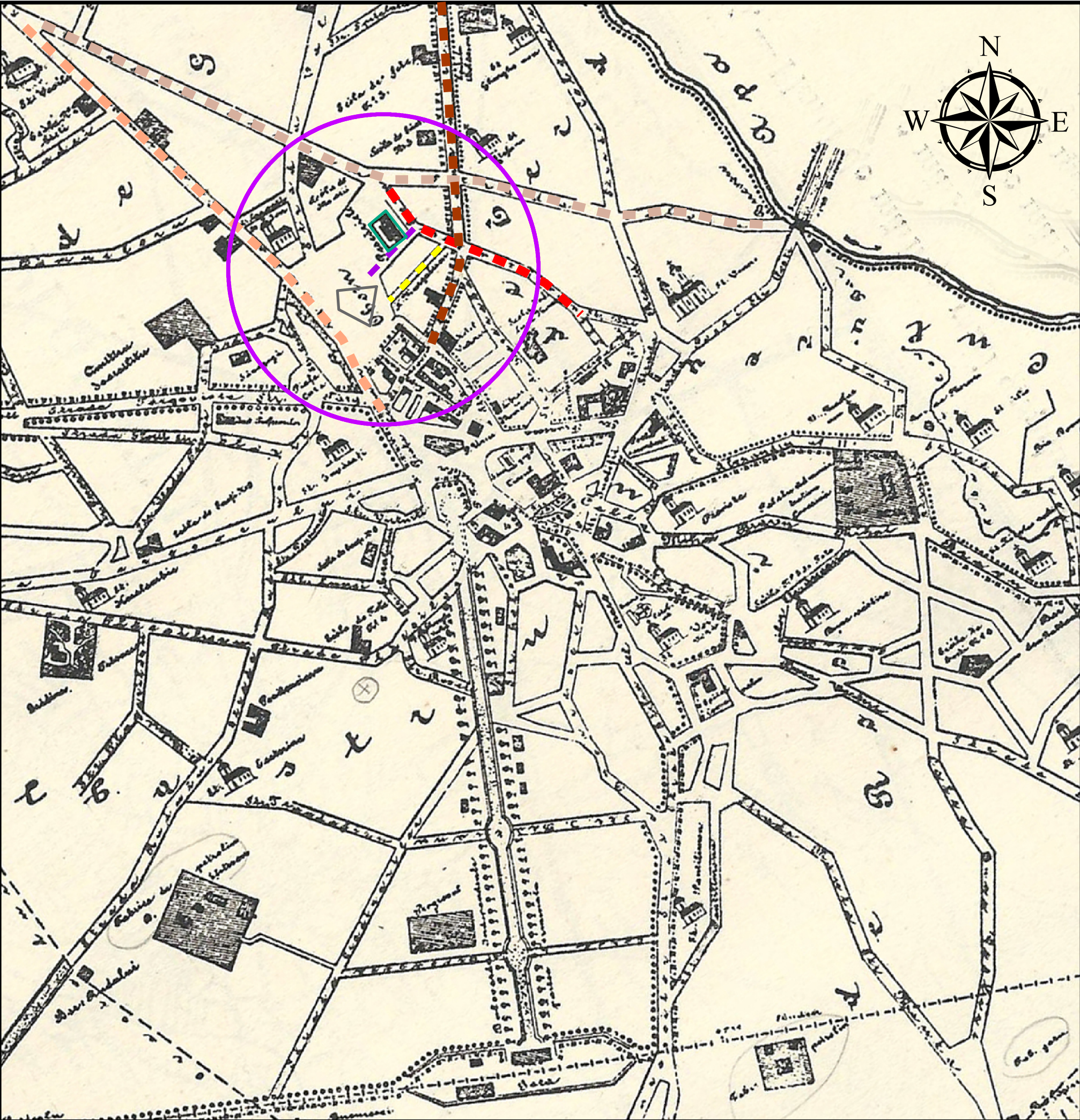

STUDIU ISTORIC

PLANUL URBEI PLOESCI

ing.C.A. Crapelianu 1891



PLANSĂ A506 I/4

 Zona studiată

Nota: Harta este orientativă, fiind
“lucrată cu privire la Planul de
nomenclatură al onor. Primărie”

Se poate observa menținerea traseelor
principalelor străzi:

-  Calea Campinilor
-  Calea Oilor
-  strada Negustori
-  strada Romană
-  strada Grivitei
-  strada Constantei

și apariția clădirii pescariilor 
la nord de obor. 

Proiectant de specialitate:
S.C. RESTITUSIO S.R.L.
S.C. ARHINOVA PROIECT S.R.L.

Proiectant general: POINT ZERO S.R.L.
Sef. Proiect: arh. Toader Popescu

elaboratori:

Dr. ist. urb. Irina Pavelet
Arh. Simona Gabriela Valcu

Beneficiar:
PRIMĂRIA MUNICIPIULUI PLOIESTI

Obiectiv: STUDIU ISTORIC DE FUNDAMENTARE
PUD "PARCARE SUPRATERANĂ
ZONA CENTRALĂ STR.GRIVITEI"

Amplasament: str. Grivitei, nr.15, Ploiesti

Titlu planșă: PLANUL URBEI PLOESCI
ing.C.A. Crapelianu 1891

Scara:	Data: 05.05. 2022	Faza: Studiu istoric de fundamentare a PUD	Proiect nr. 118	Planșă A 506/ 1 / 4
--------	-------------------------	---	-----------------------	---------------------------

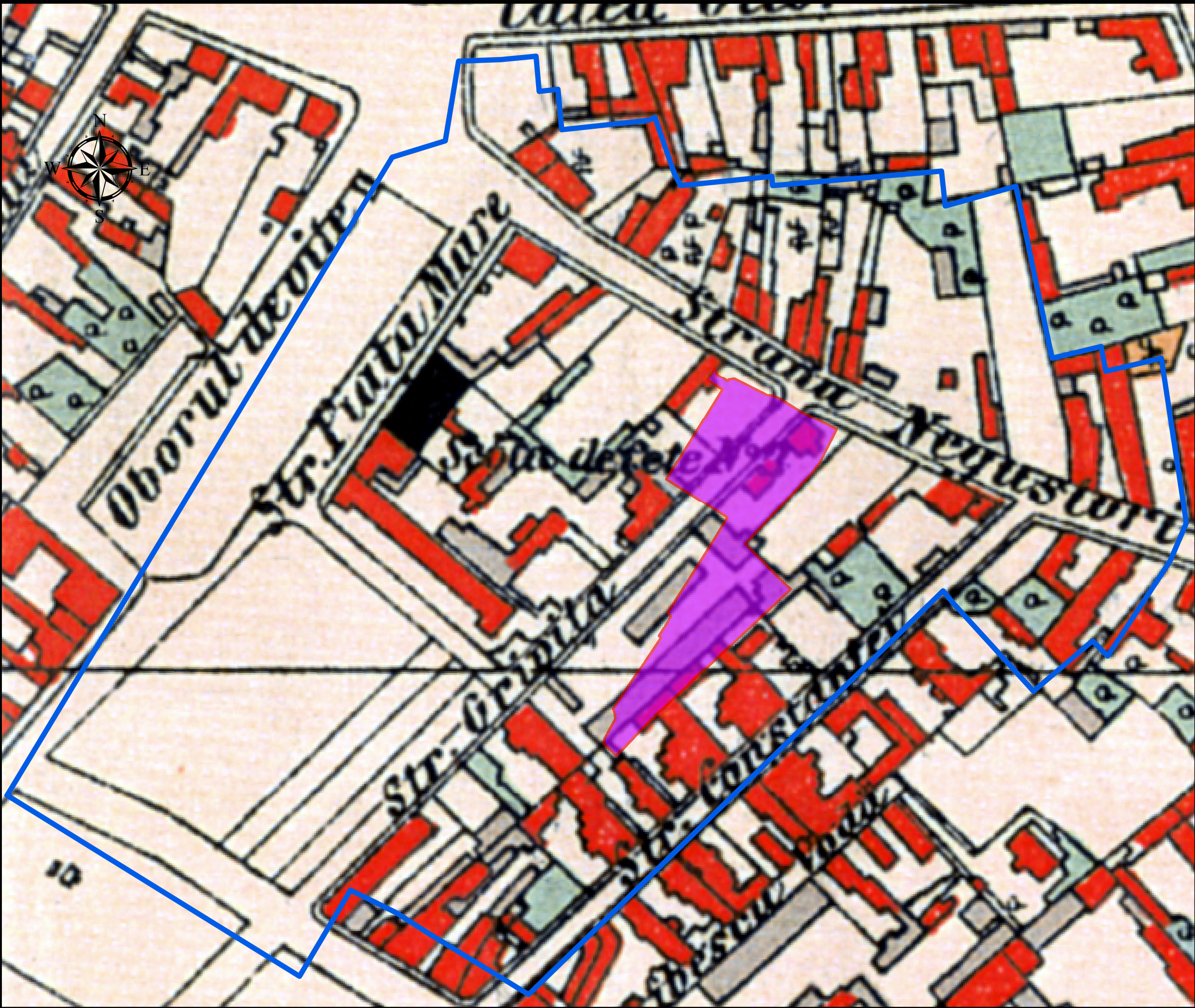

STUDIU ISTORIC

PLANUL ORASULUI PLOIESTI 1902

PLANSA A506I/5

Limita zonei de studiu

Parcelă studiată

Se remarcă trama stradală și zona destinată comerțului - Piața Mare a orașului și Oborul de vite. În insula determinată de str. Piața Mare (str. gen. Vasile Milea) și str. Grivița clădirile aveau funcțiuni diverse - clădiri de locuit, comerț/depozite și instituții de învățământ (Școala de fete nr. 3).

Parcela studiată se suprapune peste loturi particulare cu deschidere la str. Grivitei și peste zona de circulație a străzii. Aceste loturi erau ocupate de locuințe, de clădiri destinate serviciilor sau comerțului și de depozite.

Proiectant de specialitate:
S.C. RESTITUSIO S.R.L.
S.C. ARHINOVA PROIECT S.R.L.

Proiectant general:POINT ZERO S.R.L.
Sef. Proiect: arh. Toader Popescu

elaboratori:

Dr. ist. urb. Irina Pavelet

Arh. Simona Gabriela Valcu

Beneficiar:
PRIMARIA MUNICIPIULUI PLOIESTI

Obiectiv:
STUDIU ISTORIC DE FUNDAMENTARE
PUD "PARCARE SUPRATERANA
ZONA CENTRALA STR.GRIVITEI"

Amplasament: str. Grivitei,nr.15, Ploiesti

Titlu plansa: PLANUL ORASULUI PLOIESTI 1902

Scara: 1/1000	Data: 05.05. 2022	Faza: Studiu istoric de fundamentare a PUD	Proiect nr. 118	Plansa A 506/ I / 5
------------------	-------------------------	---	-----------------------	---------------------------

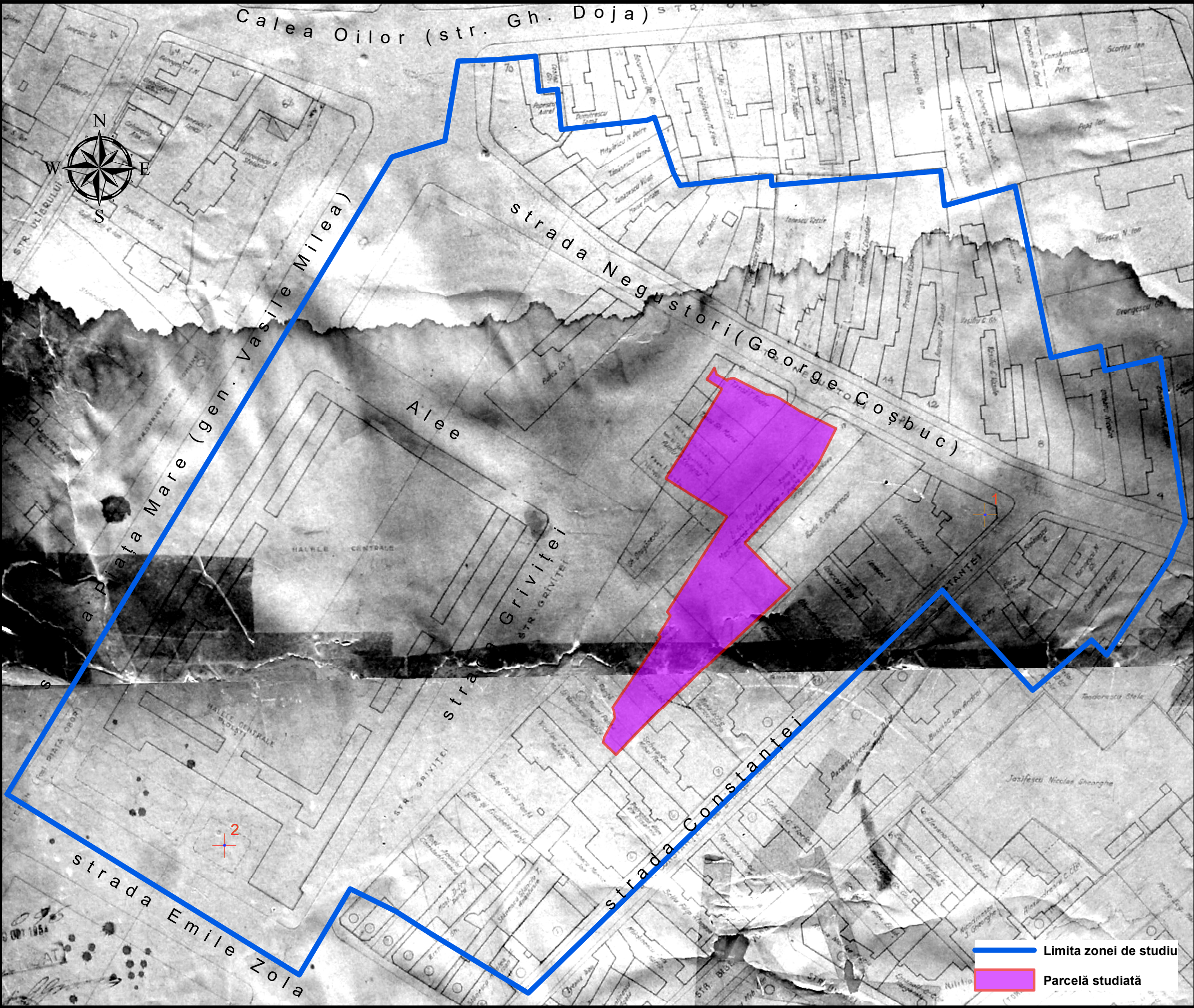

STUDIU ISTORIC

PLANUL ORASULUI
PLOIESTI 1934

PLANSA A506 I/6

Zona a fost supusă sistematizării prin construirea Palatului de Justiție (finalizat în 1932) și a Halelor Centrale (construcție finalizată în anul 1935). În fața Halelor Centrale a fost prevăzută amenajarea unei grădini publice. Urmare a aceluiași proiect a fost modificat traseul str. Grivitei. Loturile aflate în insula determinată de str. Piața Mare (gen. Vasile Milea) și str. Grivitei au fost expropriate treptat. Zona destinată vânzării peștelui din clădirea Halelor se suprapunea peste vechea clădire a Pescăriilor. Parcela studiată se suprapune peste loturi particulare cu deschidere la str. Grivitei (în curs de expropriere la data respectivă) și peste zona de circulație a străzii (traseu vechi).

Proiectant de specialitate:
S.C. RESTITUSIO S.R.L.
S.C. ARHINOVA PROIECT S.R.L.

Proiectant general: POINT ZERO S.R.L.
Sef. Proiect: arh. Toader Popescu

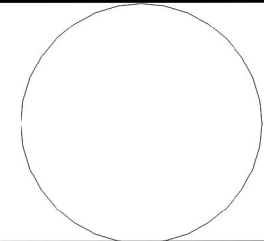

elaboratori:

Dr. ist. urb. Irina Pavelet
Arh. Simona Gabriela Valcu

Beneficiar:
PRIMARIA MUNICIPIULUI PLOIESTI
Obiectiv:
STUDIU ISTORIC DE FUNDAMENTARE
PUD "PARCARE SUPRATERANA
ZONA CENTRALA STR.GRIVITEI"

Amplasament: str. Grivitei, nr.15, Ploiesti

Titlu plansa: PLANUL ORASULUI PLOIESTI 1934

Scara: 1:1000	Data: 05.05. 2022	Faza: Studiu istoric de fundamentare a PUD	Proiect nr. 118	Plansa A 506/ I / 6
------------------	-------------------------	---	-----------------------	---------------------------

— Limita zonei de studiu
— Parcelă studiată

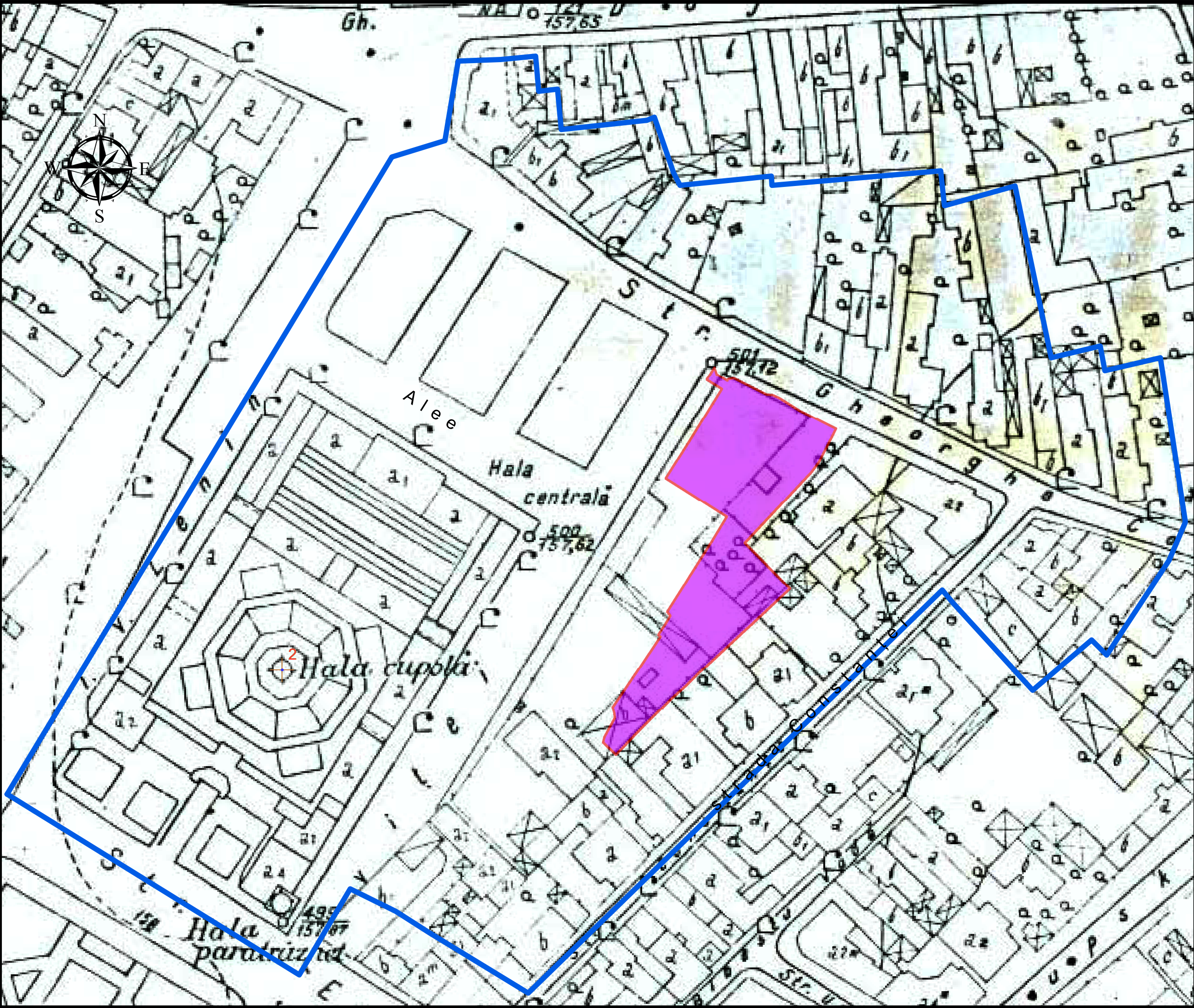

STUDIU ISTORIC

PLANUL ORASULUI PLOIESTI 1945

PLANSĂ A506 I/7

Limita zonei de studiu

Parcelă studiată

Sistematizarea zonei a fost finalizată prin amenajarea pieței agroalimentare, exproprierea loturilor particulare și executarea trotuarelor străzii Griviței.

Parcela studiată se suprapune peste zona liberă de construcții (expropriate odată cu construirea Halelor Centrale) și peste loturi particulare (anexe/depozite). Se mențineau în continuare clădirile din str. Emile Zola și str. Griviței.

Proiectant de specialitate:
S.C. RESTITUSIO S.R.L.
S.C. ARHINOVA PROIECT S.R.L.

Proiectant general:POINT ZERO S.R.L.
Sef. Proiect: arh. Toader Popescu

elaboratori:

Dr. ist. urb. Irina Pavelet

Arh. Simona Gabriela Valcu

Beneficiar:
PRIMARIA MUNICIPIULUI PLOIESTI

Obiectiv: STUDIU ISTORIC DE FUNDAMENTARE
PUD "PARCARE SUPRATERANA
ZONA CENTRALA STR.GRIVITEI"

Amplasament: str. Grivitei,nr.15, Ploiesti

Titlu plansa: PLANUL ORASULUI PLOIESTI 1945

Scara: 1:1000	Data: 05.05. 2022	Faza: Studiu istoric de fundamentare a PUD	Proiect nr. 118	Plansa A 506/ I/7
------------------	-------------------------	---	-----------------------	-------------------------



STUDIU ISTORIC

ORTOFOTOPLAN

PLANSĂ A506I/8

Limita zonei de studiu

Parcelă studiată

În anii ‘60, apar blocurile P+4 din jurul Halelor Centrale, pe str. Grivița Emile Zola și gen. Vasile Milea (fosta str. Piața Mare).

Parcela care face obiectul acestui studiu este ocupată de clădirile de birouri ale Halelor Centrale și de piața de brânză.

Proiectanți de specialitate:
S.C. RESTITUSIO S.R.L.
S.C. ARHINOVA PROIECT S.R.L.

Proiectant general:POINT ZERO S.R.L.
Sef. Proiect: arh. Toader Popescu

elaboratori:

Dr. ist. urb. Irina Pavelet

Arh. Simona Gabriela Valcu

Beneficiar:
PRIMARIA MUNICIPIULUI PLOIESTI

Obiectiv:
STUDIU ISTORIC DE FUNDAMENTARE
PUD "PARCARE SUPRATERANA
ZONA CENTRALA STR.GRIVITEI"

Amplasament: str. Grivitei,nr.15, Ploiesti

Titlu plansa: ORTOFOTOPLAN 2022

Scara:
1:1000

Data:
05.05.
2022

Faza:
Studiu istoric
de fundamentare
a PUD

Proiect
nr.
118

Plansa
A 506/
1 / 8

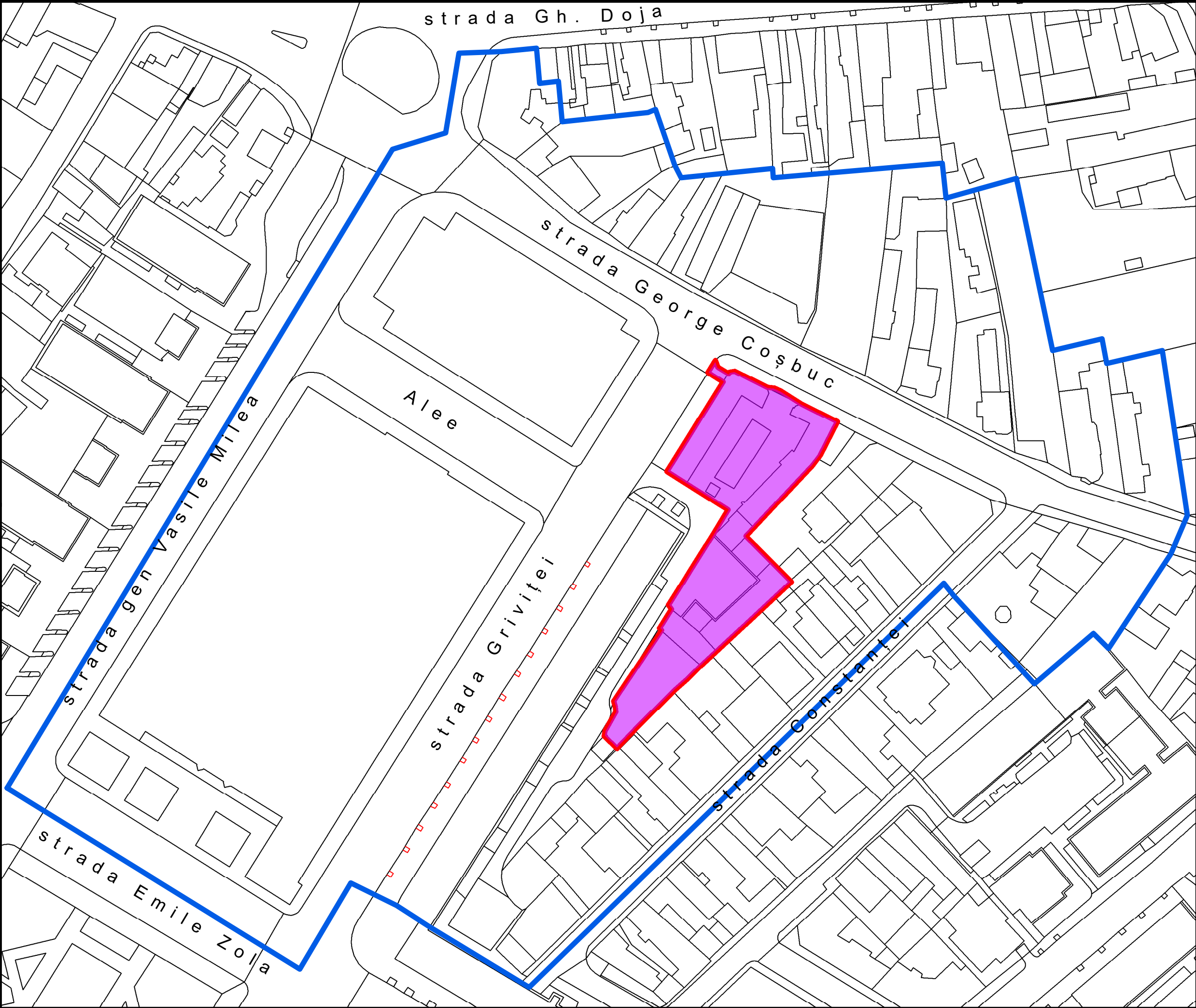

STUDIU ISTORIC

PLANUL MUNICIPIULUI PLOIESTI 2022

PLANSĂ A506 I/9

— Limita zonei de studiu

Parcelă studiată

Proiectant de specialitate:
S.C. RESTITUSIO S.R.L.
S.C. ARHINOVA PROIECT S.R.L.

Proiectant general: POINT ZERO S.R.L.
Sef. Proiect: arh. Toader Popescu

elaboratori:

Dr. ist. urb. Irina Pavelet
Arh. Simona Gabriela Valcu

Beneficiar:
PRIMARIA MUNICIPIULUI PLOIESTI

Obiectiv:
STUDIU ISTORIC DE FUNDAMENTARE
PUD "PARCARE SUPRATERANA
ZONA CENTRALA STR.GRIVITEI"

Amplasament: str. Grivitei,nr.15, Ploiesti

Titlu plansa: PLANUL MUNICIPIULUI PLOIESTI 2022

Scara: 1:1000	Data: 05.05. 2022	Faza: Studiu istoric de fundamentare a PUD	Proiect nr. 118	Plansa A 506/ 1 / 9
------------------	-------------------------	---	-----------------------	---------------------------